

Cours d'anglais à Boston

Boston est la capitale de la Nouvelle Angleterre, offrant un délicieux et parfait mélange d'histoire et de modernité austyle colonial. Cette ville accueille également bon nombre d'universités de renom, comme Harvard.

L'école se situe en plein centre, dans le quartier tendance de Back Bay, près des boutiques, des librairies, des galeries d'art et de la cosmopolite Newbury Street.

Informations sur l'école

École: ELC – English Language Center

Établie: 1990

Localisation: En plein coeur de la région de Back Bay

Âge du groupe: +17 (Adulte), +14 (Junior), +25 (Cadre)

Niveaux des cours: Tous les niveaux

Étudiants par classe: 12 étudiants maximum (général), 5 étudiants maximum (cadre)

Installations: Salle d'ordinateurs, accès Wi-fi gratuit, salle d'étudiants, salle d'études

Activités: Visites demusées, chemin de la liberté, piquenique d'été, patin à glace, excursion à New York, à Washington DC, etc.

Qualité certifiée par: IALC, NAFFSA, AAIEP, TESOL

Cours

Cours généraux:

Semi-intensif : 20 leçons/semaine

Semi-intensif plus : 24 leçons/semaine

Cours intensif : 30 leçons/semaine

Groupe + particuliers

Cours spécialisés:

Cours de préparation aux examens

Cours pour cadres :

Cours pour juniors (14-17 ans)

Cours Anglais Plus

Hébergement

Famille d'accueil: chambre individuelle avec petit déjeuner ou demi-pension

Appartements d'étudiants: chambre individuelle ou en colocation, sans repas ou demi-pension

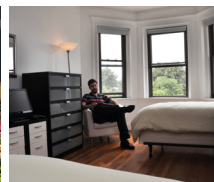
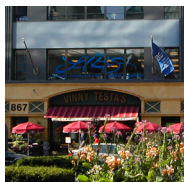

Situation

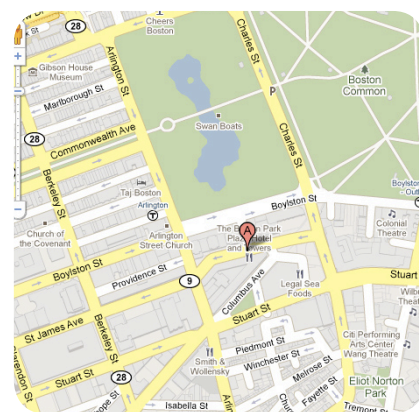

10 raisons de choisir cette école

- Ville vibrante et historique
- Des douzaines d'universités de classe mondiale
- Les quatre saisons sont agréables
- École établie depuis 1990
- Situation en centre-ville
- Cours d'anglais pour tous les niveaux
- Bon mélange de nationalités
- Activités diversifiées
- Accès internet et Wi-fi gratuit
- Excellent système de transport public

Contactez-nous



Tel (Appel gratuit depuis la France)

0800 945 096

Horaires d'ouverture

9h - 18h

Site internet

www.lsw-sejours-linguistiques.fr